



RAPPORT D'ACTIVITÉ 2019-2020

LIGUE SPORT ADAPTÉ GRAND EST



Fédération Française
du Sport Adapté
GRAND-EST

1 bis rue Jean Charcot
51000 Châlons-en-Champagne
ligue-sport-adapte-grand-est.com

TABLE DES MATIÈRES

INTRODUCTION – DONNÉES STATISTIQUES.....	3
Licenciés au niveau Régional.....	3
Licenciés au niveau Départemental.....	4
CALENDRIER SPORTIF.....	6
Participations aux rencontres régionales.....	6
Participations aux rencontres nationales.....	12
Participations aux Défis Nature.....	13
OFFRE SPORTIVE ALTERNATIVE.....	14
Défis Sport Adapté.....	14
Le Jeu du Sport Adapté Grand Est.....	15
SPORT SANTÉ.....	17
FORMATIONS.....	19
HAUT-NIVEAU.....	21
Suivi des Sportifs de Haut-Niveau de la Région.....	21
Pôles France.....	22
Pôle d'Excellence Régional et de Formation (PERF).....	23
SÉJOURS SPORTIFS.....	25
Séjours Sportifs/Stages Sportifs 2019-2020.....	25
Prestations séjours liées à la situation sanitaire.....	25
COMMUNICATION ET PARTENARIATS.....	26
Les outils de communication de la ligue.....	26
Identification des partenaires de la Ligue SAGE.....	27



INTRODUCTION – DONNÉES STATISTIQUES

Licenciés au niveau Régional

Evolution du nombre de licenciés au niveau régional entre 2018/2019 et 2019/2020

	Champagne		Lorraine		Alsace		Ligue SAGE		Evolution %
	2018/2019	2019/2020	2018/2019	2019/2020	2018/2019	2019/2020	2018/2019	2019/2020	
Jeunes (JC et JNC)	298	282	142	68	221	198	664	553	-16,72%
Adultes (AC et ANC)	466	452	557	416	818	677	1844	1559	-15,46%
Autre Pratiquant (AP)	0	1	0	1	0	0	0	2	
Découverte	0	5	227	280	390	178	932	591	-36,59%
Dirigeants et Officiels	105	87	167	163	122	114	417	395	-5,28%
Multiclubs	5	5	17	9	40	18	85	32	-62,35%
Total	897	832	1110	937	1591	1185	3942	3132	-20,55%

Répartition des Licences en 2019/2020

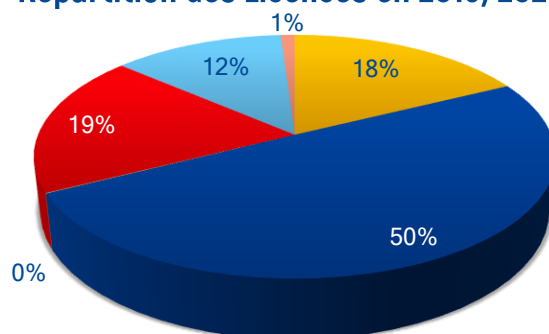

■ Jeunes ■ Adultes ■ Autre Pratiquant (AP) ■ Découverte ■ Dirigeants et Officiels ■ Multiclubs

Evolution des licenciés

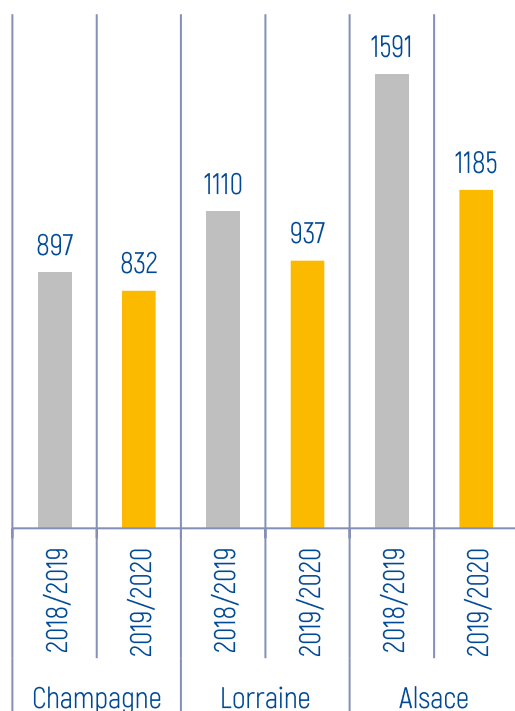

Clubs Sport Adapté

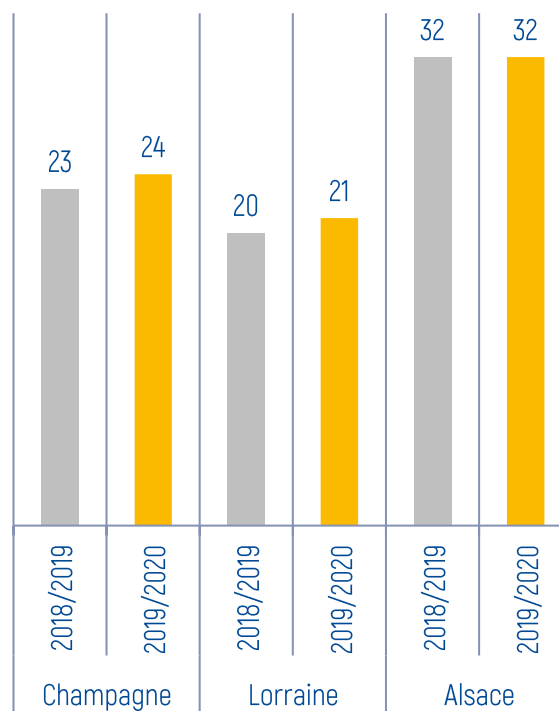

Licenciés au niveau Départemental

Evolution du nombre de licenciés entre 2018/2019 et 2019/2020

	Licences 2018/2019	Licences 2019/2020	Evolution	
08	78	64	-14	-17,95%
10	176	179	+3	+1,70%
51	472	455	-17	-3,60%
52	171	134	-37	-21,64%
54	129	98	-31	-24,03%
55	284	95	-189	-66,55%
57	324	410	+86	+26,54%
67	819	617	-202	-24,66%
68	772	568	-204	-26,42%
88	373	334	-39	-10,46%
Ligue SAGE	344	178	-166	-48,26%

Evolution des licenciés entre 2018/2019 et 2019/2020

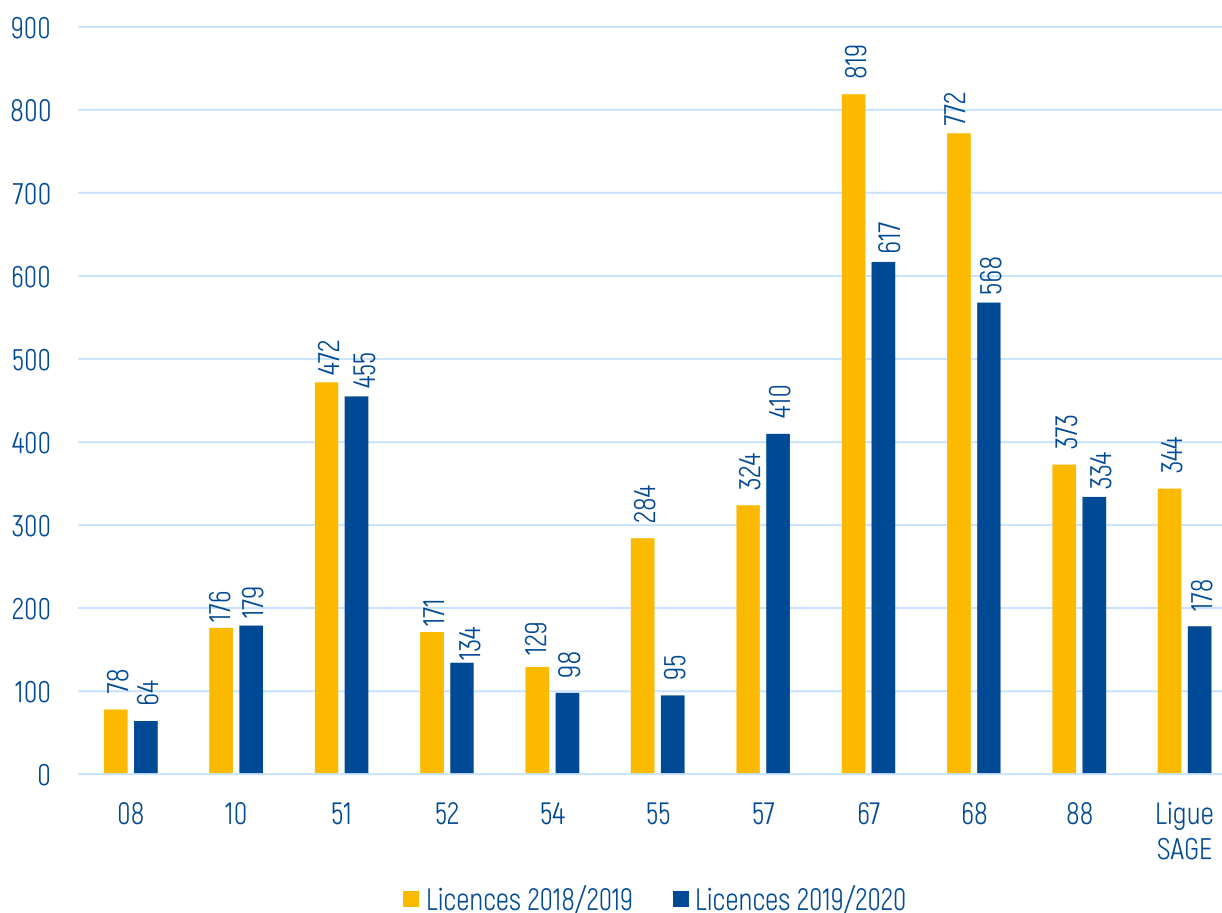

Evolution des licenciés JEUNES par département entre 2018/2019 et 2019/2020

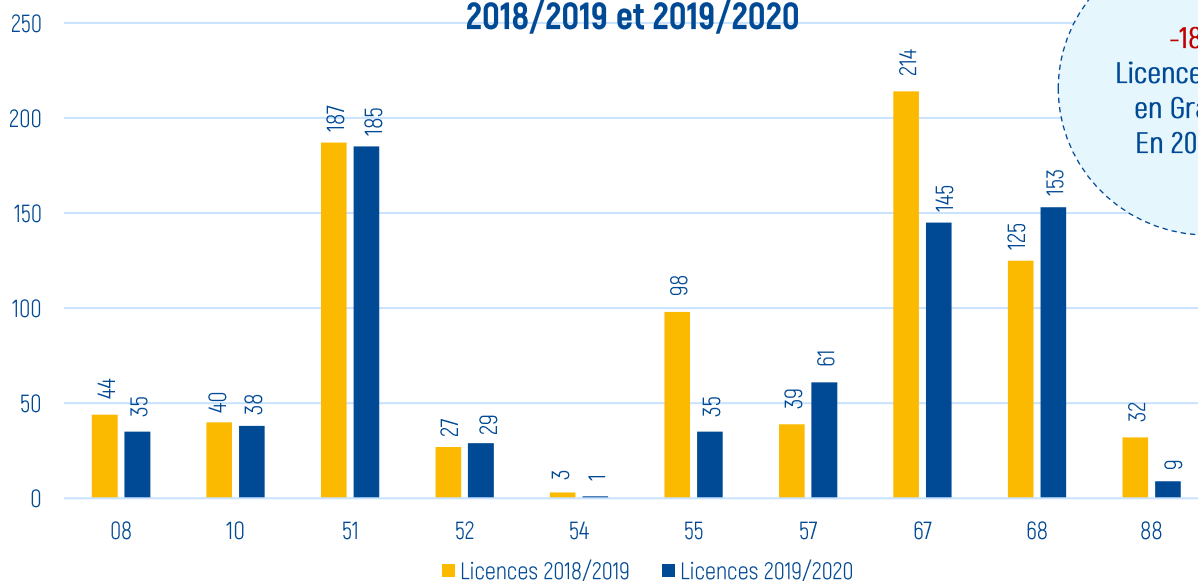

-18,53%
Licences JEUNES
en Grand EST
En 2019/2020

Evolution des licenciés ADULTES par département entre 2018/2019 et 2019/2020

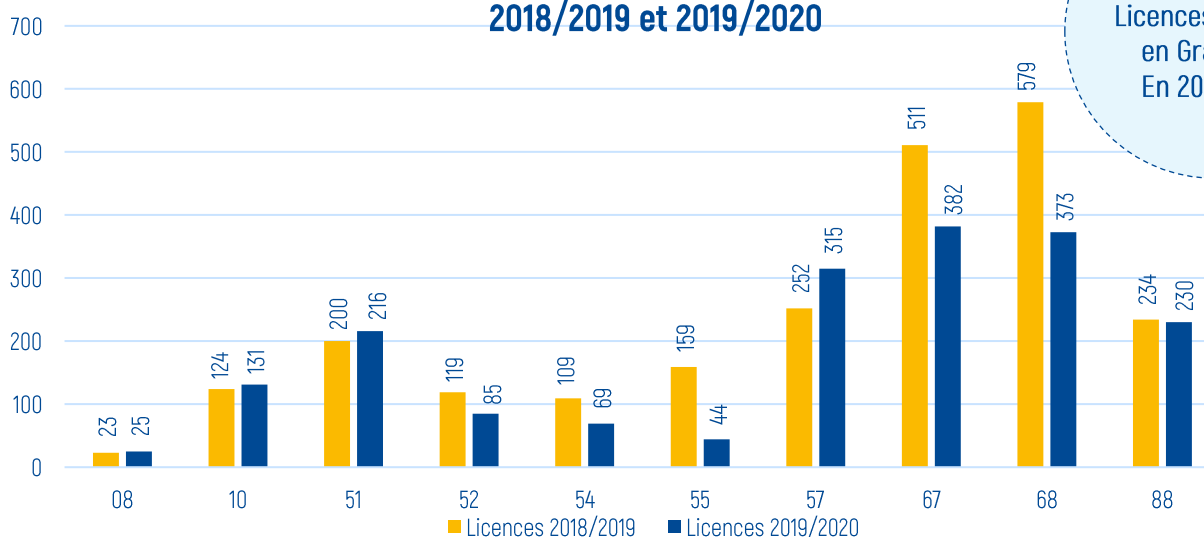

-22,31%
Licences ADULTES
en Grand EST
En 2019/2020

Répartition du nombre de licenciés par SEXE par département en 2019/2020

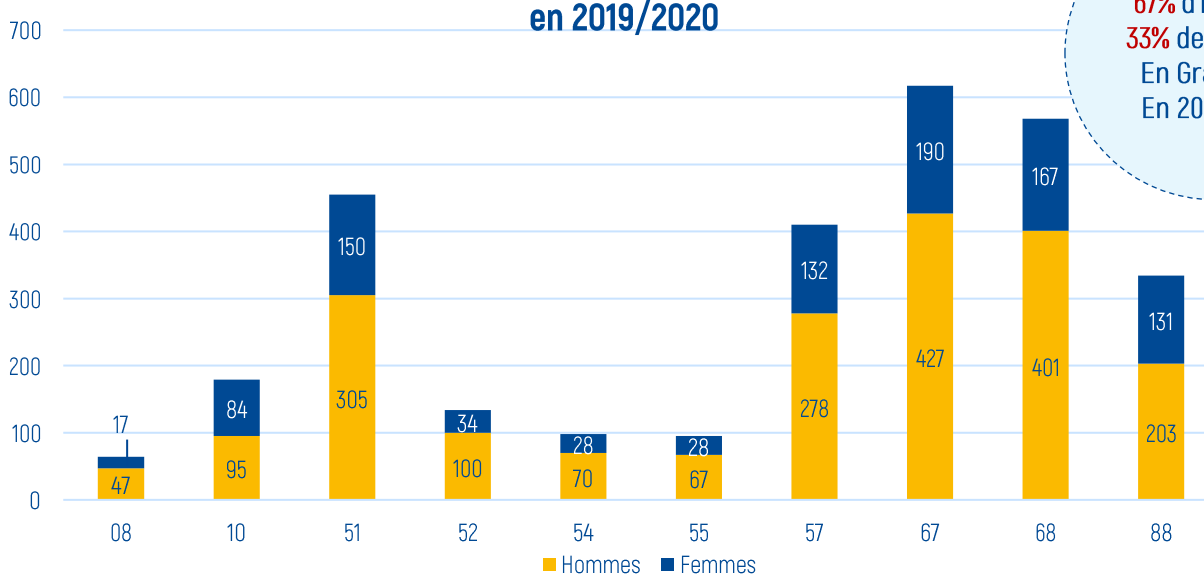

67% d'HOMMES
33% de FEMMES
En Grand EST
En 2019/2020

CALENDRIER SPORTIF

155 rencontres inscrites au calendrier sportif de la Ligue Sport Adapté Grand Est.

Seules 78 rencontres ont pu être maintenues par rapport à la situation sanitaire lié à la Covid.

A partir de la première période de confinement, la Ligue SAGE a proposé 35 défis sportifs et d'expression qui ont été diffusés par mail et sur les réseaux sociaux.

Participations aux rencontres régionales

Rencontres Loisir - 83 rencontres loisirs inscrites au calendrier sportif FFSA

Zone Alsace (29 rencontres : 18 maintenues, 11 annulées)				
Date	Intitulé	Lieu	NB	Département
19/09/2019	JOURNEE DEPARTEMENTALE VOILE	HUNINGUE	31	68
10/10/2019	JOURNEE DEPARTEMENTALE DECOUVERTE ATHLETISME	THANN	26	68
10/10/2019	JOURNÉE DÉCOUVERTE VELO	STRASBOURG	36	67
15/10/2019	RENCONTRE ESCALADE (extérieur)	SCHIRMECK	19	67
17/10/2019	TOURNOI LOISIR BASKET 3x3	RIXHEIM	37	68
22/10/2019	JOURNEE DEPARTEMENTALE DECOUVERTE RUGBY	THANN	26	68
26/10/2019	JOURNEE DEPARTEMENTALE ACTIVITES MOTRICES (+20ans)	INGWILLER	Annulé	67
07/11/2019	RENCONTRE REGIONALE BOWLING	WITTELSHEIM	127	68
14/11/2019	JOURNÉE DÉPARTEMENTALE INITIATION JEUX AU SOL	MULHOUSE	33	68
14/11/2019	RENCONTRE DÉPARTEMENTALE ESCALADE (intérieur)	BISCHWILLER	28	67
21/11/2019	JOURNÉE DÉPARTEMENTALE ACTIVITÉS MOTRICES PEUGEOT	SAUSHEIM	84	68
28/11/2019	JOURNÉE DÉCOUVERTE GYMNASTIQUE RYTHMIQUE	PFASTATT	44	68
03/12/2019	JOURNÉE DÉCOUVERTE TENNIS	HAGUENAU	24	67
05/12/2019	JOURNEE REGIONALE DECOUVERTE LUTTE	SCHILTIGHEIM	27	67
14/01/2019	RENCONTRE DÉPARTEMENTALE BOWLING	WITTELSHEIM	61	68
16/01/2020	STAGE REGIONAL LUTTE	MOOSCH	56	68
30/01/2020	RENCONTRE REGIONALE NATATION	SELESTAT	45	67
11/02/2020	TOURNOI DÉPARTEMENTAL LOISIR FUTSAL	WITTENHEIM	38	68
13/02/2020	RENCONTRE DÉPARTEMENTALE ESCALADE (intérieur)	MUHLBAH SUR MUNSTER	32	68
28/03/2020	JOURNEE INITIATION MARCHE NORDIQUE	INGWILLER	Annulé	67
26/4/2020	RANDONNEE DÉPARTEMENTALE	INGWILLER	Annulé	67
12/5/2020	RENCONTRE RÉGIONALE TENNIS	SELESTAT	Annulé	67
14/5/2020	RENCONTRE DÉPARTEMENTALE LOISIR PÉTANQUE	ALTKIRCH	Annulé	68
16/5/2020	RONDE DES MARCHES (courses + marche)	INGWILLER	Annulé	67
26/5/2020	JOURNEE DEPARTEMENTALE MARCHE	LUTTERBACH	Annulé	68
28/5/2020	JOURNEE DEPARTEMENTALE EQUITATION	CERNAY	Annulé	68
28/5/2020	RENCONTRE ESCALADE (extérieur)	SCHIRMECK	Annulé	67
03/6/2020	JOURNEE DEPARTEMENTALE DECOUVERTE RUGBY	THANN	Annulé	68
11/6/2020	RENCONTRE DÉPARTEMENTALE LOISIR PÉTANQUE	STRASBOURG	Annulé	67

Zone Lorraine (8 rencontres : 3 maintenues, 5 annulées)

Date	Intitulé	Lieu	NB	Département
25/09/2019	FETE DES SPORTS	VASSINCOURT	60	55
29/09/2019	LES FOULEES DE L'EMBANIE	HEILLECOURT	20	54
17/10/2019	GOLF ADAPTE	PULNOY	Annulé	54
13/01/2020	SEJOUR SPORTIF DECOUVERTE NEIGE	VENTRON	30	58
17/01/2020	JOURNEE MULTISPORT	VERDUN	Annulé	55
21/01/2019	SORTEZ LES RAQUETTES	MAIZIERES LES METZ	Annulé	57
09/04/2020	JOURNEE DECOUVERTE EQUITATION	ART SUR MEURTHE	Annulé	54
16/04/2020	JOURNEE DECOUVERTE EQUITATION	ART SUR MEURTHE	Annulé	54

Zone Champagne-Ardenne (52 rencontres : 26 maintenues, 26 annulées)

Date	Intitulé	Lieu	NB	Département
13/09/2019	DEFI VELO REIMS-BADEN	REIMS	10	51
26/09/2019	BASKET BALL COMPETITION	SUIPPES	38	51
01/10/2019	PETANQUE COMPETITION	SAINT-DIZIER	28	52
08/10/2019	RANDONNEE LES RIVIERES HENRUEL	LES RIVIERES HENRUEL	45	51
17/11/2019	FOOTBALL DECOUVERTE CHARLEVILLE-MEZIERES	CHARLEVILLE MEZIERES	42	08
05/11/2019	DECOUVERTE LUTTE	COURCY	8	51
07/11/2019	BOWLING CHALONS	CHALONS EN CHAMPAGNE	98	51
12/11/2019	TIR A L'ARC	SAINT DIZIER	30	52
14/11/2019	BASKET ORIENTE CHALONS	CHALONS EN CHAMPAGNE	41	51
14/11/2019	BASKET BALL COMPETITION	SUIPPES	40	51
21/11/2019	CHAMPIONNAT REGIONAL DE CROSS	MONT-CHOISY	127	51
28/11/2019	BADMINTON LOISIRS	BOUZY	67	51
03/12/2019	ACTIVITE MOTRICE ADULTES	BOUZY	20	51
04/12/2019	ACTIVITE MOTRICE JEUNES	BOUZY	45	51
10/12/2019	BOWLING LOISIRS CHALONS	CHALONS EN CHAMPAGNE	80	51
10/12/2019	BOWLING COMPETITION CHALONS	CHALONS EN CHAMPAGNE	9	51
12/12/2019	FOOTBALL DECOUVERTE ARENA SOCCER	REIMS	54	51
09/01/2020	FOOTBALL DECOUVERTE ARENA SOCCER	REIMS	52	51
14/01/2020	TOURNOIS DE JUDO	VITRY-LE-FRANCOIS	Annulé	51
16/01/2020	JEUX DE BOULES	CHALONS EN CHAMPAGNE	89	51
23/01/2020	BASKET BALL COMPETITION	SUIPPES	42	51
30/01/2020	SARBACANE BOUZY	BOUZY	76	51
04/02/2020	DECOUVERTE LUTTE CHALONS	CHALONS EN CHAMPAGNE	21	51
05/02/2020	FOOTBALL DECOUVERTE SAINTE MENEHOULD	SAINTE MENEHOULD	Annulé	51
06/02/2020	CHAMPIONNAT REGIONAL DE JUDO (CA ET LORRAINE)	SAINT DIZIER	125	52
06/02/2020	EPREUVES TECHNIQUE JUDO SPORT ADAPTE	SAINT DIZIER	16	52
13/02/2020	CHAMPIONNAT REGIONAL DE PETANQUE SPORT ADAPTE	CHALONS EN CHAMPAGNE	81	51
27/02/2020	BASKET ORIENTE CHALONS	CHALONS EN CHAMPAGNE	21	51
03/03/2020	DECOUVERTE LUTTE CHARLEVILLE-MEZIERES	CHARLEVILLE MEZIERES	Annulé	08
05/03/2020	FOOTBALL DECOUVERTE	SAINTE-MENEHOULD	Annulé	51
07/03/2020	CHAMPIONNAT REGIONAL DE TENNIS	REIMS	Annulé	51

Date	Intitulé	Lieu	NB	Département
12/03/2020	BOWLING CHALONS	CHALONS EN CHAMPAGNE	Annulé	51
17/03/2020	PREPA CF JUDO CREPS	REIMS	Annulé	51
19/03/2020	CHAMPIONNAT REGIONAL DE BADMINTON	BOUZY	Annulé	51
09/04/2020	CHAMPIONNAT REGIONAL D'ATHLETISME	CHALONS EN CHAMPAGNE	Annulé	51
14/04/2020	RANDONNEE SEZANNE	SEZANNE	Annulé	51
30/04/2020	CHAMPIONNAT REGIONAL D'ATHLETISME	SAINT-DIZIER	Annulé	52
07/05/2020	FOOTBALL LOISIR	BAZEILLES	Annulé	08
14/05/2020	ACTIVITES MOTRICES	CHALONS EN CHAMPAGNE	Annulé	51
14/05/2020	BASKET-BALL COMPETITION	SUIPPES	Annulé	51
19/05/2020	RANDONNEE	LUSIGNY-SUR-BARSE	Annulé	10
26/05/2020	ACTIVITES MOTRICES	COUVROT	Annulé	51
28/05/2020	STAGE ATHLETISME	CHALONS-EN-CHAMPAGNE	Annulé	51
02/06/2020	TIR A L'ARC	SAINT-DIZIER	Annulé	52
04/06/2020	DECOUVERTE EQUITATION	MATIGNICOURT	Annulé	51
04/06/2020	RANDONNEE USEP	VILLERS-MARMERY	Annulé	51
11/06/2020	BASKET-BALL ORIENTE	VITRY-LE-FRANÇOIS	Annulé	51
11/06/2020	BASKET-BALL COMPETITION	CHALONS-EN-CHAMPAGNE	Annulé	51
18/06/2020	FOOTBALL LOISIR	CHALONS-EN-CHAMPAGNE	Annulé	51
25/06/2020	JEUX NAUTIQUES	SAINTE-MENEHOULD	Annulé	51
02/07/2020	TOURNOI AMICAL PETANQUE	CHALONS-EN-CHAMPAGNE	Annulé	51
09/07/2020	RANDONNEE	CHALONS-EN-CHAMPAGNE	Annulé	51

Rencontres Activités Motrices

14 rencontres Activités Motrices inscrites au calendrier sportif FFSA

Zone Alsace (5 rencontres : 2 maintenues, 3 annulées)

Date	Intitulé	Lieu	NB	Département
26/10/2019	JOURNEE DEPARTEMENTALE ACTIVITES MOTRICES (+20ANS)	INGWILLER	Annulé	67
21/11/2019	JOURNEE DEPARTEMENTALE ACTIVITES MOTRICES PEUGEOT	SAUSHEIM	84	68
26/3/2020	JOURNEE DEPARTEMENTALE ACTIVITES MOTRICES [-20ans]	INGWILLER	45	67
9/7/2020	JOURNEE DEPARTEMENTALE ACTIVITES MOTRICES	HIRSINGUE	Annulé	68
11/6/2020	ESTIVALES ACTIVITES MOTRICES	GEISWILLER	Annulé	67

Zone Lorraine (5 rencontres : 2 maintenues, 3 annulées)

Date	Intitulé	Lieu	NB	Département
17/11/2019	SPORT POUR TOUS ET AVEC TOUS	TOMBLAINE	30	54
28/11/2019	SPORT POUR TOUS ET AVEC TOUS	VERDUN	Annulé	55
05/12/2019	JOURNEE ACTIVITES MOTRICES	PAGNY SUR MEUSE	30	55
11/12/2019	SPORT POUR TOUS ET AVEC TOUS	REVIGNY SUR ORNAIN	Annulé	55
09/03/2020	SPORT POUR TOUS ET AVEC TOUS	NANCY	Annulé	54

Zone Champagne-Ardenne (4 rencontres : 2 maintenues, 2 annulées)

Date	Intitulé	Lieu	NB	Département
03/12/2019	ACTIVITE MOTRICE ADULTES	BOUZY	20	51
04/12/2019	ACTIVITE MOTRICE JEUNES	BOUZY	45	51
14/05/2020	ACTIVITES MOTRICES	CHALONS EN CHAMPAGNE	Annulé	51
26/05/2020	ACTIVITES MOTRICES	COUVROT	Annulé	51

Rencontres Compétitives

54 rencontres compétitives inscrites au calendrier sportif FFSA dont :

- 33 journées de championnats Régionaux
- 21 journées de championnats Départementaux

Zone Alsace – Championnats Départementaux (12 rencontres : 8 maintenues, 4 annulées)

Date	Intitulé	Lieu	NB	Département
24/10/2019	CHAMPIONNAT HAUT-RHIN FUTSAL	ALTKIRCH	52	68
24/10/2019	CHAMPIONNAT BAS-RHIN FUTSAL	STRASBOURG	59	67
16/11/2019	CHAMPIONNAT DÉPARTEMENTAL TIR A L'ARC	BRUNSTATT	13	68
15/01/2020	CHAMPIONNAT DEPARTEMENTAL JUDO	VENDENHEIM	37	67
22/01/2020	CHAMPIONNAT DEPARTEMENTAL NATATION	DACHSTEIN	28	67
25/01/2020	CHAMPIONNAT DÉPARTEMENTAL TIR A L'ARC	BISCHWILLER	8	67
06/02/2020	CHAMPIONNAT DEPARTEMENTAL LUTTE	MOOSCH	63	68
08/02/2020	CHAMPIONNAT DÉPARTEMENTAL TENNIS DE TABLE	INGWILLER	49	67
31/03/2020	CHAMPIONNAT DÉPARTEMENTAL PÉTANQUE	STRASBOURG	Annulé	67
02/04/2020	CHAMPIONNAT DÉPARTEMENTAL PÉTANQUE	ROSENAU	Annulé	68
30/04/2020	CHAMPIONNAT DÉPARTEMENTAL FOOT A 7	STRASBOURG	Annulé	67
19/05/2020	CHAMPIONNAT DEPARTEMENTAL FOOT A 7	ALTKIRCH	Annulé	68

Zone Alsace – Championnats Régionaux (12 rencontres : 4 maintenues, 8 annulées)

Date	Intitulé	Lieu	NB	Département
26/11/2019	FINALE REGIONALE FUTSAL	RIXHEIM	60	68
08/02/2020	CHAMPIONNAT REGIONAL TIR A L'ARC	BRUNSTATT	16	68
04/03/2020	CHAMPIONNAT REGIONAL JUDO	VENDENHEIM	32	67
05/03/2020	CHAMPIONNAT REGIONAL LUTTE	SCHILTIGHEIM	63	67
19/03/2020	CHAMPIONNAT REGIONAL NATATION	SELESTAT	Annulé	67
26/03/2020	CHAMPIONNAT RÉGIONAL BASKET	RIXHEIM	Annulé	68
09/04/2020	CHAMPIONNAT REGIONAL TENNIS DE TABLE	SCHILTIGHEIM	Annulé	67
14/04/2020	CHAMPIONNAT RÉGIONAL BADMINTON	ALTKIRCH	Annulé	68
28/04/2020	CHAMPIONNAT REGIONAL PETANQUE	ILLZACH	Annulé	68
07/05/2020	CHAMPIONNAT REGIONAL ATHLETISME	OBERNAI	Annulé	67
20/05/2020	COUPE TECHNIQUE REGIONALE JUDO	VENDENHEIM	Annulé	67
02/06/2020	CHAMPIONNAT REGIONAL FOOT A 7	ERSTEIN	Annulé	67

Zone Lorraine – Championnats Départementaux (9 rencontres : 4 maintenues, 5 annulées)

Date	Intitulé	Lieu	NB	Département
09/11/2019	1ER REGROUPEMENT DE TENNIS DE TABLE	LUNEVILLE	Annulé	54
11/01/2020	2EME REGROUPEMENT DE TENNIS DE TABLE	NANCY	15	54
18/01/2020	1ERE SELECTION PETANQUE	ÉPINAL	20	88
01/02/2020	CHAMPIONNAT REGIONAL LORRAINE TIR A L'ARC	FLAVIGNY SUR MOSELLE	3	54
08/02/2020	2EME SELECTION PETANQUE	SAINT DIÉ	15	88
07/03/2020	3EME SELECTION PETANQUE	LUNEVILLE	Annulé	54
28/03/2020	3EME REGROUPEMENT TENNIS DE TABLE	SAINT DIÉ	Annulé	88
05/04/2020	CHAMPIONNAT REGIONAL NATATION	VERDUN	Annulé	55
02/05/2020	REGIONAL TENNIS DE TABLE	HEILLECOURT	Annulé	54

Zone Lorraine – Championnats Régionaux (6 rencontres : 1 maintenue, 5 annulées)

Date	Intitulé	Lieu	NB	Département
01/02/2020	CHAMPIONNAT DE TIR A L'ARC	FLAVIGNY SUR MOSELLE	3	54
21/03/2020	CHAMPIONNAT DE PETANQUE	LUNEVILLE	Annulé	54
05/04/2020	CHAMPIONNAT DE NATATION	VERDUN	Annulé	55
29/04/2020	CHAMPIONNAT GRAND EST VTT	VASSINCOURT	Annulé	55
16/05/2020	CHAMPIONNAT DE TENNIS	SAINT AVOLD	Annulé	57
02/05/2020	CHAMPIONNAT DE TENNIS DE TABLE	HEILLECOURT	Annulé	54

Zone Champagne Ardenne – Championnats Régionaux (15 rencontres : 8 maintenue, 7 annulées)

Date	Intitulé	Lieu	NB	Département
26/09/2019	BASKET COMPETITION SUIPPES	SUIPPES	38	51
01/10/2019	TOURNOI DE PETANQUE SAINT-DIZIER	SAINT DIZIER	28	52
14/11/2019	BASKET COMPETITION SUIPPES	SUIPPES	40	51
21/11/2019	CROSS MONT-CHOISY	CHALONS EN CHAMPAGNE	127	51
10/12/2019	BOWLING COMPETITION CHALONS	CHALONS EN CHAMPAGNE	9	51
14/01/2020	JUDO VITRY-LE-FRANÇOIS	VITRY LE FRANCOIS	Annulé	51
23/01/2020	BASKET BALL COMPETITION	SUIPPES	42	51
06/02/2020	CHAMPIONNAT REGIONAL GE DE JUDO SPORT ADAPTE	SAINT DIZIER	125	52
13/02/2020	CHAMPIONNAT REGIONAL DE PETANQUE SPORT ADAPTE	CHALONS EN CHAMPAGNE	81	51
07/03/2020	CHAMPIONNAT REGIONAL DE TENNIS	REIMS	Annulé	51
19/03/2020	CHAMPIONNAT REGIONAL DE BADMINTON	BOUZY	Annulé	51
09/04/2020	CHAMPIONNAT REGIONAL D'ATHLETISME	CHALONS EN CHAMPAGNE	Annulé	51
30/04/2020	ATHLETISME CHALONS	CHALONS EN CHAMPAGNE	Annulé	51
09/04/2020	ATHLETISME SAINT-DIZIER	SAINT DIZIER	Annulé	52
30/04/2020	ATHLETISME CHALONS	CHALONS EN CHAMPAGNE	Annulé	51

Rencontres sportives dans le Grand Est en 2019/2020

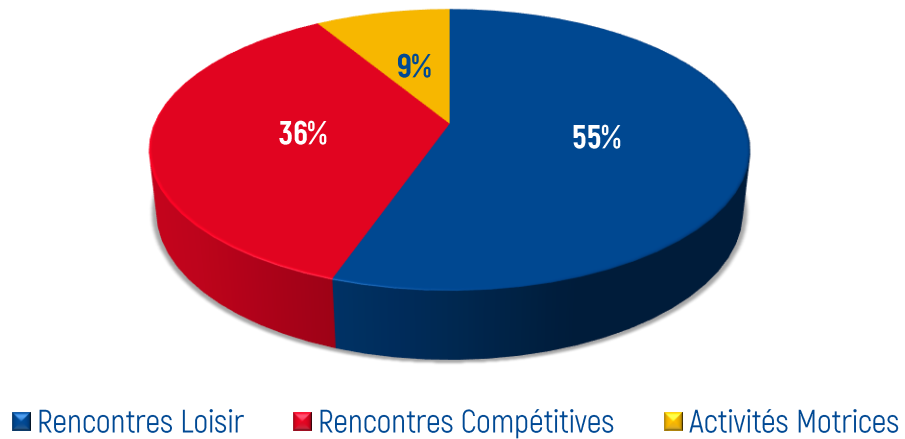

Répartition de l'offre sportive par zone

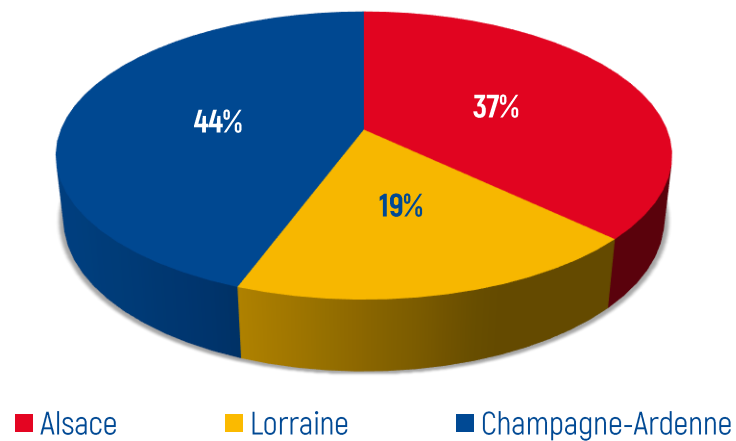

Manifestation maintenues ou annulées en 2019/2020 (Annulations suite à la situation sanitaire)

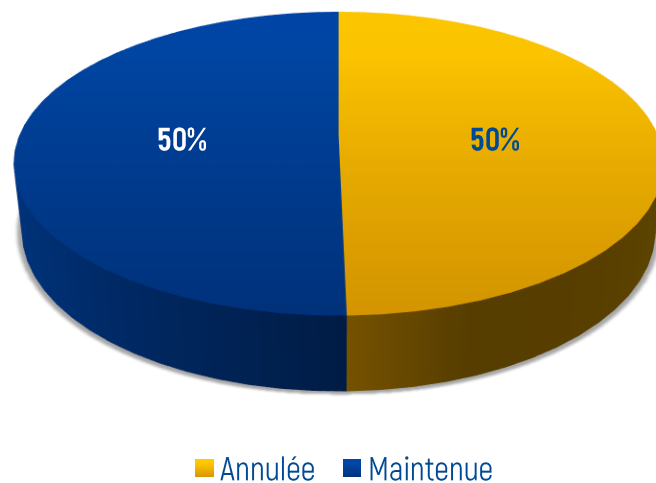

Participations aux rencontres nationales

Participations aux Championnats de France

Championnats Nationaux (137 participants du Grand Est)				
Date	Intitulé	Lieu	NB	Département
10-13/10/2019	KAYAK	ARGENTAT	0	19
15-17/11/2019	BADMINTON	BUXEROLLES	36	86
3-5/12/2019	CNE BASKET (coupe Nationale Espoirs)	MONTRICHARD	0	41
13-15/12/2019	TENNIS DE TABLE DES RÉGIONS	SALAISE-SUR-SANNE	12	38
17-19/01/2020	FUTSAL	HEROUVILLE SAINT CLAIR	0	14
24-26/01/2020	ESCALADE	TARBES	0	65
01-02/02/2020	HANDBALL	VICHY/CUSSET	21	3
28-29/02/2020	CROSS	NANTES	61	44
09-12/03/2020	SKI	LÉLEX/MIJOUX	7	01
03-05/04/2020	JUDO	SAINT-JEAN-DE-BRAYE	Annulé	45
04-05/04/2020	ACTIVITÉS GYMNQUES	MOUZILLON	Annulé	44
07-09/04/2020	CNE FOOTBALL	ISTRES	Annulé	13
10-12/04/2020	TIR À L'ARC	LA LONDE	Annulé	83
01/03/05/2020	LUTTE	CERNAY	Annulé	68
05-07/05/2020	TENNIS DE TABLE SAJ	POITIERS	Annulé	86
08-10/05/2020	RUGBY	PUILBOREAU	Annulé	17
12-14/05/2020	NATATION SAJ	NEUVILLE-DE-POITOU	Annulé	86
13-15/05/2020	ÉQUITATION	LA COURNEUVE	Annulé	93
21-24/05/2020	FOOTBALL À 7	CARQUEFOU	Annulé	44
29-01/06/2020	BASKET-BALL	AUCH	Annulé	32
05-07/06/2020	PÉTANQUE	LES PONTS DE CE	Annulé	49
12-12/06/2020	TENNIS DE TABLE	POITIERS	Annulé	86
16-18/06/2020	ATHLETISME SAJ	MOIRANS	Annulé	38
18-21/06/2020	CYCLISME/VTT	CONDAT-SUR-GANAVEIX	Annulé	19
19-21/06/2020	CFR FOOT À 11	BAYEUX	Annulé	14
23-25/06/2020	FOOTBALL SAJ	MEJANNES-LE-CLAP	Annulé	30
25-28/06/2020	NATATION	SAINT YRIEIX/ CHARENTE	Annulé	16
26-28/06/2020	SPORT BOULES	ALBI	Annulé	81
26-28/06/2020	TENNIS	BAR-LE-DUC	Annulé	55
02-04/07/2020	ATHLÉTISME	SAINT-FLORENTIN	Reporté	89

Participation aux Championnats de France 2019-2020

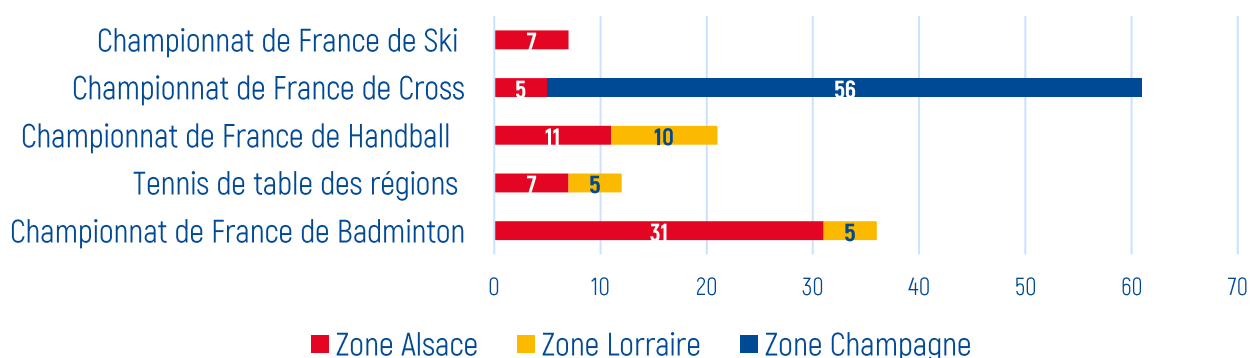

Participations aux Défis Nature

Le défi Nature a eu lieu du 17 au 19 septembre 2019 au Lac du Crès dans l'Hérault (34)

57 participants du Grand Est

39 Sportifs

18 accompagnateurs

**Départements représentés :
51, 55, 68, 88**

Perspectives 2020-2021 :

Calendrier sportif :

Maintien des rencontres sportives annuelles avec respect des gestes barrières, mise en place de pratique alternative en cas de prolongation des restrictions en lien avec la situation sanitaire.

Championnats de France :

Intitulé	Date initiale	Date de report
Championnat de France de Tennis (zone Lorraine)	26, 27, 28 juin 2020 ANNULÉ	25, 26, 27 juin 2021
Championnat de France de Badminton (zone Alsace)	20, 22 novembre 2020 ANNULÉ	Reporté, date à définir
Championnat de France de Futsal (zone Alsace)	15, 17 janvier 2021 ANNULÉ	Du 21 au 23 janvier 2022
Championnat de France de Lutte (zone Alsace)	1er, 3 mai 2020 ANNULÉ	2, 3 avril 2021 - ANNULÉ reporté en 2022, date à définir
Championnat de France SAJ de Tennis de Table (AS de Tennis de Table de Maizières-lès-Metz)	Prévu pour 2022	/

OFFRE SPORTIVE ALTERNATIVE

Recherches et propositions d'offre sportive alternative pour les sportifs lors de la période de confinement liée à la situation sanitaire. À la suite de l'annonce du gouvernement concernant le confinement, les salariés et les membres de la ligue ont réfléchi à « comment maintenir une activité physique et sportive pour les licenciés ? ».

Défis Sport Adapté

Afin de maintenir une activité physique, les salariés ont proposé des **défis sportif et créatifs** qui ont été diffusés sur la page Facebook et par mail via la chaîne YouTube de la ligue SAGE créée à cette occasion. Les salariés et services civiques de la Ligue SAGE ont travaillé sur ces défis en partenariat avec les **étudiants du DEUST APSA** de Strasbourg qui ont été sollicités tout comme **les associations sportives, des éducateurs sportifs et les sportifs**. Chaque vidéo défi reçue était visionnée et étudié par les salariés de la ligue avant d'être publiés. Ces défis étaient ouverts à tous, chacun pouvait participer librement et nous envoyer les résultats, photos ou vidéos de leurs prouesses sportives ou créatives.

Du 31 mars au 11 mai : 1 défi par jour (hors week-end)

28 défis Sportifs

7 défis Créatifs

Nous avons eu des retours positifs concernant ces défis aussi bien de la part des licenciés ou des non licenciés. Quelques associations sportives ont joué le jeu en nous renvoyant des défis à leur tour.

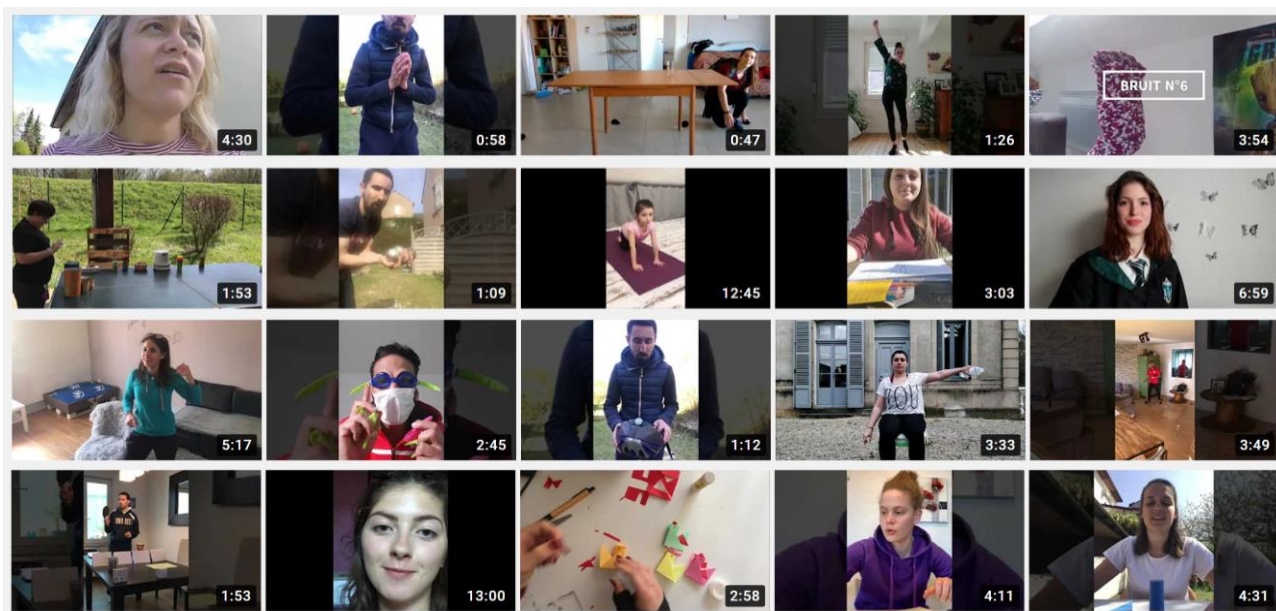

Le Jeu du Sport Adapté Grand Est :

L'idée de créer un jeu « de société » du Sport Adapté grandeur nature, a également émergé sur la Ligue, dans le but de maintenir une activité physique. Les CTF ont donc réfléchi à la forme et au contenu. L'idée de ce jeu est de pouvoir l'utiliser dans toute situation : au sein de l'établissement, au sein de l'association, à la maison, il pourrait même servir de support aux rencontres sportives. Il sera constitué d'un plateau de jeu grandeur nature, d'un dé géant et de cartes format A4 regroupant 3 types de DÉFIS : sportif, expression ou culture. Le contenu du jeu a été conçu lors de la période de confinement par les 3 CTF et les services civiques de la Ligue.



Perspectives 2020-2021 concernant le jeu

Il reste encore à trouver les fonds et les moyens de pouvoir éditer ce jeu. Pour cela, la Ligue procédera à des demandes de devis et souhaite faire plusieurs demandes de financements auprès de différentes instances. IDEMA Sports est intéressé pour éditer ce jeu, l'étude de la faisabilité du projet est en cours.

Le nom du jeu est également à définir, nous sommes ouverts à toutes propositions, n'hésitez pas à nous faire part de vos suggestions !

Perspectives 2020-2021 concernant l'offre sportive alternative

→ Organisation d'un défi cross sur une semaine, du 23 au 29 novembre 2020

L'idée était de permettre aux professionnels et aux sportifs d'organiser ces défis au sein même des établissements, des associations ou même chez eux. La Ligue SAGE leur a fourni les consignes pour leur mise en œuvre (consignes, matériel, installation, etc...), des fiches de prise de résultats, des dossards ainsi que des diplômes de participation à imprimer. 3 courses sont proposées : 1000m, 3000m, 5000m avec possibilité de relever ces défis en marche rapide pour les sportifs ayant plus de difficultés.

Les établissements et associations peuvent solliciter la Ligue SAGE afin de les aider dans la mise en place du défi : les CTF se tiennent à leur disposition pour les accompagner sur place.

Est en réflexion la création d'autres défis sur des disciplines différentes.



→ Mise en place de Challenges Nationaux par la FFSA

La Fédération Française du Sport Adapté souhaite mettre en place des **challenges nationaux** qui pourront permettre aux sportifs de maintenir une activité sportive et de se qualifier pour les Championnats de France de la saison 2020/2021.

La ligue SAGE souhaite accompagner ses associations sportives dans la mise en place de ces challenges. Elle pourra intervenir directement auprès des associations et établissements.

SPORT SANTÉ

Accompagnement et suivi des établissements et services médico-sociaux dans la mise en place d'un projet d'APSA

Septembre 2019- Aout 2020

Animation de séances en APSA sur l'ensemble des territoires du Grand-Est

Pour accompagner les institutions dans la mise en place et la réalisation de leur projet Sport Santé, la Ligue propose :

- L'évaluation des attentes, des besoins et des moyens disponibles à l'établissement.
- L'accompagnement méthodologique des professionnels de l'institution dans l'élaboration du projet en cohérence avec le projet d'établissement (sensibilisation, mise à disposition d'outils, organisation de réunions de travail régulières).
- L'animation de séances d'Activités Physiques et Sportives Adaptées (APSA), L'évaluation de la condition physique des résidents de l'établissement.
- La mise en place d'une évaluation des actions et de bilans individualisés en lien avec l'équipe éducative.

Les établissements concernés par ces séances d'activités physiques adaptées sont :

- FAM Jean Pierre Burnay (51)
- FAM PHV Claude Meyer (51)
- Le Foyer Occupationnel le TOULOUS (54)
- Le FAM de BAYON (54)
- Les Rétroactifs de Bar le Duc (55)

Date	Lieu	Thématique	Descriptif de l'action
Chaque Mercredi de 14h30 à 16h	Toul	Prestation de Service Foyer le Toulous	Séances d'Activités Physiques Adaptées, selon les groupes d'intervention (3 groupes de mis en place selon les déficiences intellectuelles et du niveau) pour le groupe 1 nous pouvons rentrer dans une logique sportive de cycle d'activité, pour le groupe 2 et 3 beaucoup de parcours moteurs ou activités motrices.
Chaque Mercredi de 16h30 à 17h30	Toul	Prestation de Service Foyer le Toulous	Accompagnement d'un sportif, MARON Quentin, à la piscine pour de la réadaptation suite à une opération du bras qui engendre une déficience de sa main. Séance ludique avec des parcours moteurs.
Tous les Vendredi de 10h00 à 12h00	Bayon	Prestation Service FAM de BAYON	Séance d'activités Physique Adaptées, selon différents groupes d'intervention. Élaboration d'un programme d'APA individualisé. Et bilans sportifs. Beaucoup de parcours moteur et/ou activités motrices.

Date	Lieu	Thématique	Descriptif de l'action
Tous les Lundi de 14h00 à 16h30	Fagnières	Prestation de Service FAM Jean Pierre Burnay	Séances d'Activités Physiques Adaptées, plus particulièrement activités athlétiques.
Tous les Mercredi de 9h30 à 12h00	Fagnières	Prestation de Service FAM Jean Pierre Burnay	Séances d'Activités Physiques Adaptées, activités motrices ou randonnée.
Tous les Lundi de 9h30 à 12h00	Châlons-en- Champagne	Prestation de Service FAM PHV Claude Meyer	Séances d'Activités Physiques Adaptées, Prévention des chutes
Tous les Vendredi de 9h30 à 12h00	Châlons-en- Champagne	Prestation de Service FAM PHV Claude Meyer	Séances d'Activités Physiques Adaptées, gym douce, renforcement musculaire.
Tous les Lundi après-midi	Bar le Duc	Prestation de Service Adapei 55 Rétroactifs	Séances d'Activité Physiques Adaptées, Activité motrices

Perspectives 2020-2022

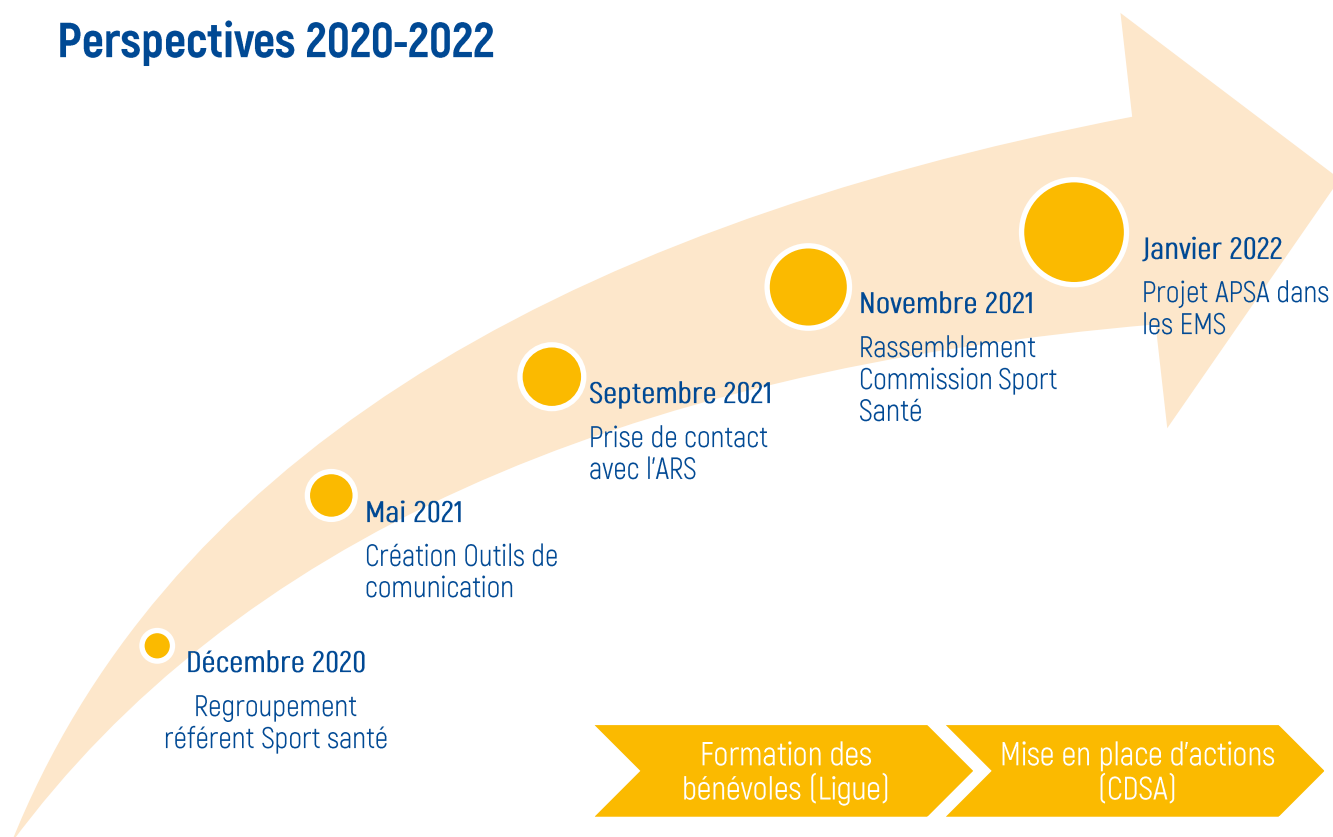

+ Reprise des interventions au sein des établissements médico-sociaux en fonction des conditions sanitaires en 2020-2021.

FORMATIONS

Professionaliser les acteurs par la qualification des bénévoles et des professionnels

Formation des Collaborateurs et de la Ligue Sport Adapté Grand Est				
Date	Intitulé	Bénéficiaire	Lieu	Intervenant
Début : 18/10 /2019, Fin : fin 07/2020	VAE Master APAS-ID	Jennifer	Strasbourg	Université de Strasbourg
Début : 02/2020 Fin : fin 06/2021	Certificat de Kinésologue	Elodie	Saintry-sur-Seine	EKMA
18 et 19 novembre 2020	Regroupement Référents régionaux SAJ 18/19	Jennifer	Paris	FFSA
Du 25 au 27 mars 2020	Regroupement CTF	Meyer Jennifer Mion Antoine Hars Elodie	Cap d'Agde (34)	FFSA ANNULÉ (Covid)
31 mars 2020	Formation Référents régionaux PSF	Jennifer	Visioconférence	FFSA
7 avril 2020	Formation Référents régionaux PSF à osiris	Jennifer	Visioconférence	FFSA

Formation des acteurs du sport adapté					
Date	Intitulé	Discipline	Bénéficiaires	Lieu	Intervenants
9 avril 2020	Formation PSF auprès des CDSA	PSF	CTF Ligue SAGE et Présidents des CDSA	Visioconférence	Jennifer
15 avril 2020	Formation PSF	PSF	Clubs zone Champagne	Visioconférence	Elodie
15 avril 2020	Formation PSF	PSF	Clubs zone Alsace	Visioconférence	Jennifer

Certificat de Spécialisation Accompagnement et Intégration des Personnes en Situation de Handicap					
Date	Intitulé	Stagiaires	Lieu	Intervenant	Partenaires
23 octobre, 13 novembre 2019	Certifications CCAIPSH (Sport Adapté)	4	Bazeilles	Élodie Hars	ASAC les Matelots, Sangliers de Revin, Argonne Sport
13 novembre, 11 décembre 2019	Rattrapages CCAIPSH (Sport Adapté)	3	Bazeilles	Élodie Hars	ASAC les Matelots, Sangliers de Revin, Argonne Sport
Du 23 au 26 juin 2020	Formation CCAIPSH – 35h (Sport Adapté)	15	Charleville-Mézières (08)	Elodie Hars	ASAC les Matelots (Par échanges vidéo)

Poursuite et développement des journées de sensibilisation/formation					
Date	Intitulé + lieu	Nb Heures	Bénéficiaires	Intervenant	Partenaires
Du 30 août au 9 septembre 2019	Sensibilisation au Sport Adapté Foire Expo de Châlons (51)	35	Tout public	Matthieu	Foire exposition de Châlons, OMS de Châlons
8 Mai 2020	Présentation du Sport Adapté Visio-conférence	4	48 apprentis	Antoine	BMF apprentissage de la Ligue GE Football
3 mars 2020	Sensibilisation CQP Escalade Strasbourg	3	10 stagiaires	Jennifer	ARSEA IMPro Ganzau CT 67 Escalade
3 juin 2020	Sensibilisation Licences 2 APAS Université Strasbourg	2	30 étudiants	Jennifer	Présentation Sport Adapté et son fonctionnement

Perspectives 2020-2021

- Maintien du CCAIPSH
- Développement des formations pour les bénévoles
- Développement d'un CCAIPSH au CREPS de Nancy
- Développement des AQSA
- Enquête sur les besoin de formation Sport Adapté en Grand Est adressée tant aux associations du sport adapté, qu'aux professionnels des ESMS, qu'au mouvement sportif (éducateurs, bénévoles,...)

HAUT-NIVEAU

Suivi des Sportifs de Haut-Niveau de la Région

Le sport international est accessible à des sportifs capables de réaliser des performances les sélectionnant aux compétitions internationales organisées sous l'égide de l'International Paralympic Committee (IPC) et de l'International Federation of Sport for Intellectual Disabled Persons (INAS).

En région Grand Est, nous comptons 13 Sportifs inscrits sur les listes ministérielles des Sportifs de Haut Niveau au 1er novembre 2019

Nom	Catégorie	Date de naissance	Club Sport Adapté	Disciplines	Titre ou podiums internationaux en 2020
BAUDET Mathias	Senior	21/12/1990	ASAC LES MATELOTS (51000)	ATHLÉTISME	Podium 3000 marche (championnat du monde indoor)
BOUTASGHOUNT Rachid	Elite	28/05/1987	10/06 ROMILLY SPORT 10 (10100)	ATHLÉTISME	/
LARIVIERE Florian	Elite	04/07/2000	DAC REIMS ATHLETISME (51100)	ATHLÉTISME	Champion du monde saut en longueur (championnat du monde indoor) + podium relais 4x200
MENGUAL Sébastien	Relève	27/12/1993	ASAC LES MATELOTS (51000)	ATHLÉTISME	/
ROYER Daniel	Senior	13/02/1986	ASAC LES MATELOTS (51000)	ATHLÉTISME	Médaille argent x2 pentathlon/perche (championnat du monde indoor)
VANLANDE Steve	Elite	08/08/1991	LES COYOTES DE SAINT DIEDES VOSGES (88100)	BASKETBALL	/
ROTT Julien	Senior	11/07/1999	LIGUE GRAND-EST (51000)	FOOTBALL	/
BLAISE Simon	Relève	21/10/1996	CLUB SPORT ADAPTE EPINAL (88000)	NATATION	/
MARCHAND Logan	Espoirs	28/03/2003	ASA DU NORD MEUSIEN (55840)	NATATION	/
MENY Jordan	Espoirs	23/12/2000	ASA DU NORD MEUSIEN (55840)	NATATION	/
HEUDEBERT CANAT Matt	Espoirs	11/09/2000	ASSOCIATION SPORTIVE ASPTT (67000)	SKI ALPIN	/
CREANGE Lucas	Elite	26/10/1992	OLYMPIQUE REMOIS TENNIS DE TABLE (51100)	TENNIS DE TABLE	/
MORAINVILLE Ludovic	Elite	05/08/1979	MOULINS-LES-METZ HANDISPORT (57160)	TENNIS DE TABLE	/

Pôles France

En Grand Est, le sport de Haut-Niveau est tout d'abord identifié par la présence de deux pôles France situés au CREPS de Reims, dans une dynamique de suivi du projet de performance de haut niveau, en lien avec le suivi socio professionnel :

- 1 pôle France Para Athlétisme Adapté: 8 STAGES au CREPS de Reims
- 1 pôle France Para Football Adapté : 7 STAGES au CREPS de Reims et 1 COMPÉTITION



Pôle d'Excellence Régional et de Formation (PERF)

La saison 2019/2020 a été une saison de structuration pour notre Ligue. Nous avons travaillé au lancement de notre PÔLE D'EXCELLENCE RÉGIONAL ET DE FORMATION (PERF) au 1^{er} septembre 2020.

Les 3 niveaux du PERF :

- Missions au sein du PERF de Niveau 1 : Coordonner, Repérer, Veiller
- Missions au sein d'un PERF de Niveau 2 : Accompagner
- Les missions au sein d'un PERF de Niveau 3 : Former, entraîner

Le PERF Grand Est est une structure mixte au niveau régional avec :

- Un programme d'accession au Haut Niveau
- Un accompagnement des sportifs listés de la région

C'est également un relai du **Centre National d'Accompagnement Éducatif, Social et Professionnel (CNASEP)** pour les relations de proximité avec l'environnement humain de la prise en charge du sportif.

Le CNASEP assure une coordination nationale des projets éducatifs et socio-professionnels établis par les pôles France pour les SHN.

ENJEUX

- Amélioration du repérage des sportifs à potentiels en relation avec la Commission Sportive Nationale de la discipline (CSN)
- Offrir la possibilité à des personnes en situation de handicap d'avoir accès à la performance sportive
- Accompagner les personnes en tenant compte des besoins et du suivi spécifique nécessaire au handicap
- Ressources en local pour une organisation spécifique du HN à la FFSA

MISSIONS

- Mettre en œuvre l'entraînement des meilleurs sportifs régionaux
- Travailler sur le repérage des sportifs à potentiels en relation avec la commission sportive Nationale de la discipline
- Permettre à ces sportifs d'accéder à des projets de « haut niveau »
- Contribuer à un environnement favorable autour du sportif
- Centrer les projets de vie autour de la réussite du jeune et voir le sport comme un outil de construction et de mise en valeur de performances atypiques mais de qualité au regard de l'individu.
- Être une passerelle incontournable vers les pôle France FFSA

Choix des disciplines et implantations

ATHLÉTISME

- 7 Rencontres régionales par saison
- Forte participation aux CF SAJ et Séniors (48 sportifs)
- Infrastructures sportives : convention avec le CREPS de Reims (Pôle France Para Athlétisme Adapté)
- Hébergement/restauration au CREPS de REIMS
- Encadrement par des techniciens diplômés et expérimentés (staff Pôle France)

NATATION

- 4 Rencontres régionales par saison
- Participation aux CF SAJ et Séniors (14 sportifs)
- Infrastructures sportives : Piscine de Verdun
- Hébergement/restauration : Établissement de l'ADAPEI Meuse (convention)
- Encadrement par des techniciens diplômés (Entraîneur d'un club SA + CTF)
- Jeunes nageurs à potentiel repérés sur ce territoire

Encadrement du PERF grand est

Fonction	Athlétisme	Natation
Entraîneur(s)	Marc TRUFFAUT Loïc BRUNET Florine TRUFFAUT	Arnaud TARDY
Staff	Élodie HARS	Antoine MION Sarah HELCK
Coordination	Élodie HARS Jennifer MEYER	Antoine MION Jennifer MEYER

Calendrier prévisionnel

- Stages Détection / Toussaint 2020
- Stage de perfectionnement n°1 / Décembre 2020
- Stage de préparation aux Championnats Régionaux / Février 2021
- Stage de préparation aux Championnats Nationaux / Avril 2021
- Stage Détection / Juillet 2021 pour saison 2021/2022

SÉJOURS SPORTIFS

Séjours Sportifs/Stages Sportifs 2019-2020

4 séjours sur 8 ont été annulés à cause de la situation sanitaire en lien avec la Covid19. Ils sont reportés en 2021 pour les mêmes périodes.

Intitulé	Dates	Lieu	Thématique	Nb de Sportifs
Séjour Sportif	Du 16 au 20/09/2019	LOISY SUR MARNE (51)	Pétanque, Randonnée, Jacuzzi, visites culturelles	7
Stage Sportif à Ventron	Du 17 au 20/01/2020	VENTRON (88)	Séjour Neige (ski, luge, randonnées, natation). Partenaires : ADAPEI MEUSE, CDSA55	26
Stage Aquatique	Du 18 au 22/11/2019	CENTER PARCS LES TROIS FORÊTS (57)	Activités aquatiques, bowling, visites culturelles	11
Séjour Sportif Noël	Du 23 au 27/11/2019	LOISY-SUR-MARNE (51)	Randonnée, pétanque, jeux de société, préparation Noël (repas, décoration, soirée), soirées dansantes, visites culturelles	15
Stage multisports	Du 23 au 27/03/2020	Lamoura (Jura)	Tir à l'arc, football, badminton, basketball, homeball, handball, footing, marche, musculation, soirées dansantes	ANNULÉ (110)
Stage multisports	Du 29/04 au 04/05/2020	Eschbach-au-Val (68)	Randonnée, Chien de traineau, Tir à l'arc, Balnéothérapie, visites culturelles	ANNULÉ (7)
Séjour équitation	Du 4 au 18/07/2020	Griesheim-Près-Molsheim (67)	Equitation à Wolfisheim au poney club "Plaisirs équestres Randonnées, Visites culturelles	ANNULÉ (17)
Stage sportif à la montagne	Du 1er au 15/08/2020	Chinailon – Le grand Bornand (Haute-Savoie)	Randonnée, VTT, footing, activités aquatiques, visites culturelles, marché, activités manuelles, ...	ANNULÉ (27)

Perspectives 2020/2021

Report des séjours qui n'ont pas pu avoir lieu sur la saison 2019-2020. Adaptation des séjours en fonction de la situation sanitaire.

Prestations séjours liées à la situation sanitaire

Un partenariat a été mis en place avec [l'ACPEI de Châlons-en-Champagne](#) afin de permettre aux sportifs des établissements de cette association de pouvoir partir en séjours malgré la situation sanitaire. Du 25 mai jusqu'au 31 juillet, l'ACPEI a réservé sur plusieurs semaines, le gîte du Revers-de-Vignat à Loisy-sur Marne (51). La ligue a pu mettre à disposition ses employés saisonniers sur ces séjours. **10 semaines de séjours ont donc pu être proposées grâce à la mise à disposition d'une dizaine d'employés saisonniers et d'un CDI (CTF). Plus de 60 résidents de ces foyers ont donc pu avoir accès à ces vacances de proximité.**

COMMUNICATION ET PARTENARIATS

OBJECTIF : Harmoniser notre communication afin d'affirmer notre identité de ligue grand est.

Les outils de communication de la ligue

Site Internet

En septembre 2020, le nouveau site de la Ligue SAGE a vu le jour : www.ligue-sport-adapté-grand-est.com
C'est WIX qui a été choisi comme hébergeur, il propose une panoplie de possibilités (synchronisation agenda, annuaire en lien avec Maps,...)

D'avril à août, le contenu régional a été harmonisé et pensé sous forme de différents onglets.

Page Facebook

Une nouvelle page Facebook a été ouverte : [@liguesportadaptégrandest](https://www.facebook.com/@liguesportadaptégrandest)
Nous avoisinons 500 likes. Besoin de faire connaître cette nouvelle page.

Support utilisé quotidiennement durant le confinement de mi-mars à mi-mai pour diffusion de vidéos Sport Adapté.

Supports visuels - manifestations

- Zone Alsace : 1 roll-up et 1 banderole au nom de la Ligue Grand Est ont été commandés.
- Zone Champagne : équipée depuis le CF SAJ Athlétisme (juin-2018) en banderoles : 2 banderoles FFSA, 2 kakémonos Ligue SAGE, 1 voile Ligue SAGE
- Zone Lorraine : 10 banderoles FFSA
- Un papier à en-tête, des cartes de visite et une signature mail « type » ont été créés.

Équipements Ligue SAGE

- Des tenues de présentation ont été commandées pour les membres du comité directeur
- Des tenues de présentation et de sport ont été commandées pour les 3 salariés.

Annuaire des associations Sport Adapté dans le Grand Est

Mars 2020 – création d'un annuaire Grand Est afin de répertorier toutes les associations affiliées à la FFSA dans la région.

Importance de la mise à jour des coordonnées des contacts (téléphone + mail) et également des disciplines pratiquées dans chaque association.

Identification des partenaires de la Ligue SAGE

Avril 2020 – recensement de tous les partenaires de la Ligue selon le type de soutien (annuel ou ponctuel), financier, technique, matériel ou fournitures.

Partenaires à l'année	Type de partenaire	Type soutien
ANS - DRDJSCS ESQ	Institutionnel	Financier
ANS - DRDJSCS PSF	Institutionnel	Financier
Région Grand Est	Institutionnel	Financier
Agence Service Civique	Institutionnel	Financier
Ville de Châlons-en-Champagne	Institutionnel	Soutien sportif rencontres SA
CROS Grand Est	Sportif	
CREPS Reims	Sportif	Pôles France – rencontres SA
Club Athlétisme Obernai	Sportif	Soutien sportif
COCAA (athlétisme)	Sportif	Soutien sportif rencontres SA
RCE Athlétisme	Sportif	Soutien sportif rencontres SA
LGE Judo	Sportif	Soutien sportif rencontres SA
LGE Natation	Sportif	Soutien sportif rencontres SA
CRGE Lutte	Sportif	Soutien sportif rencontres SA
District Alsace Foot	Sportif	Soutien sportif rencontres SA
CD 67 FFME	Sportif	Soutien sportif rencontres SA
CD 67 Tennis	Sportif	Soutien sportif rencontres SA
CD 67 Natation	Sportif	Soutien sportif rencontres SA
Fédération de la Boulangerie de la Marne	Privé	Dons nourriture rencontres SA

Partenaires ponctuels (1 action, 1 CR, 1 CF, 1 journée...)	Type de partenaire	Type soutien
Conseil Départemental de la Marne	Institutionnel	Soutien financier
Conseil Départemental du Bas-Rhin	Institutionnel	Soutien financier
Conseil Départemental du Haut-Rhin	Institutionnel	Soutien financier
Conseil Départemental de la Meuse	Institutionnel	Soutien financier
Commune de Rixheim	Institutionnel	Mise à disposition infrastructures
Ville de Châlons-en-Champagne	Institutionnel	Mise à disposition infrastructures
Ville de Charleville-Mézière	Institutionnel	Mise à disposition infrastructures
Ville de Saint-Dizier	Institutionnel	Mise à disposition infrastructures
Ville de Suippes	Institutionnel	Mise à disposition infrastructures
Ville de Verdun	Institutionnel	Mise à disposition infrastructures
Ville de Sélestat	Institutionnel	Mise à disposition infrastructures
ACPEI	Privé	Mise à disposition locaux et/ou matériel
ADAPEI Meuse	Privé	Mise à disposition locaux et/ou matériel
Kieffer menuiserie	Privé	Soutien financier
Handicoeur	Privé	Soutien financier
Association Des Mains Des Sourires	Privé	Soutien financier véhicule zone Alsace
Fondation Kahane	Privé	Soutien financier véhicule zone Alsace
Athlétisme Neuves Maison	Sportif	Mise à disposition infrastructures

Perspectives 2020/2021

- Partenariat avec l'Agence Régionale de Santé Grand Est via le projet Sport Santé régional
- Contacter chaque association SA de la région : mise à jour coordonnées, état des lieux disciplines, situation sanitaire, besoins en formation,...
- Achat de supports communication Ligue SAGE : banderoles + roll-up, kakémono



Fédération Française du Sport Adapté

GRAND-EST

LIGUE SPORT ADAPTÉ GRAND EST

1 bis rue Jean Charcot, 51000 Châlons-en-Champagne



@liguesportadaptegrandest



Ligue Sport Adapté Grand Est

Site internet : ligue-sport-adapte-grand-est.com

CONTACTS

Président : Marc TRUFFAUT – marc.truffaut@sportadapte.fr

Zone Alsace

15 rue de l'industrie
67400 Illkirch-Graffenstaden

Jennifer Meyer

Directrice Ligue SAGE
jennifer.meyer@sportadapte.fr
06 58 84 02 03

Zone Champagne

1 bis rue Jean Charcot
51000 Châlons-en-Champagne

Elodie Hars

Conseillère Technique Fédérale
elodiehars.ffsa@gmail.com
06 99 23 06 94

Zone Lorraine

13 rue Jean Moulin
54510 Tomblaine

Antoine Mion

Conseiller Technique Fédéral
antoine.mion@sportadapte.fr
07 82 00 10 49